

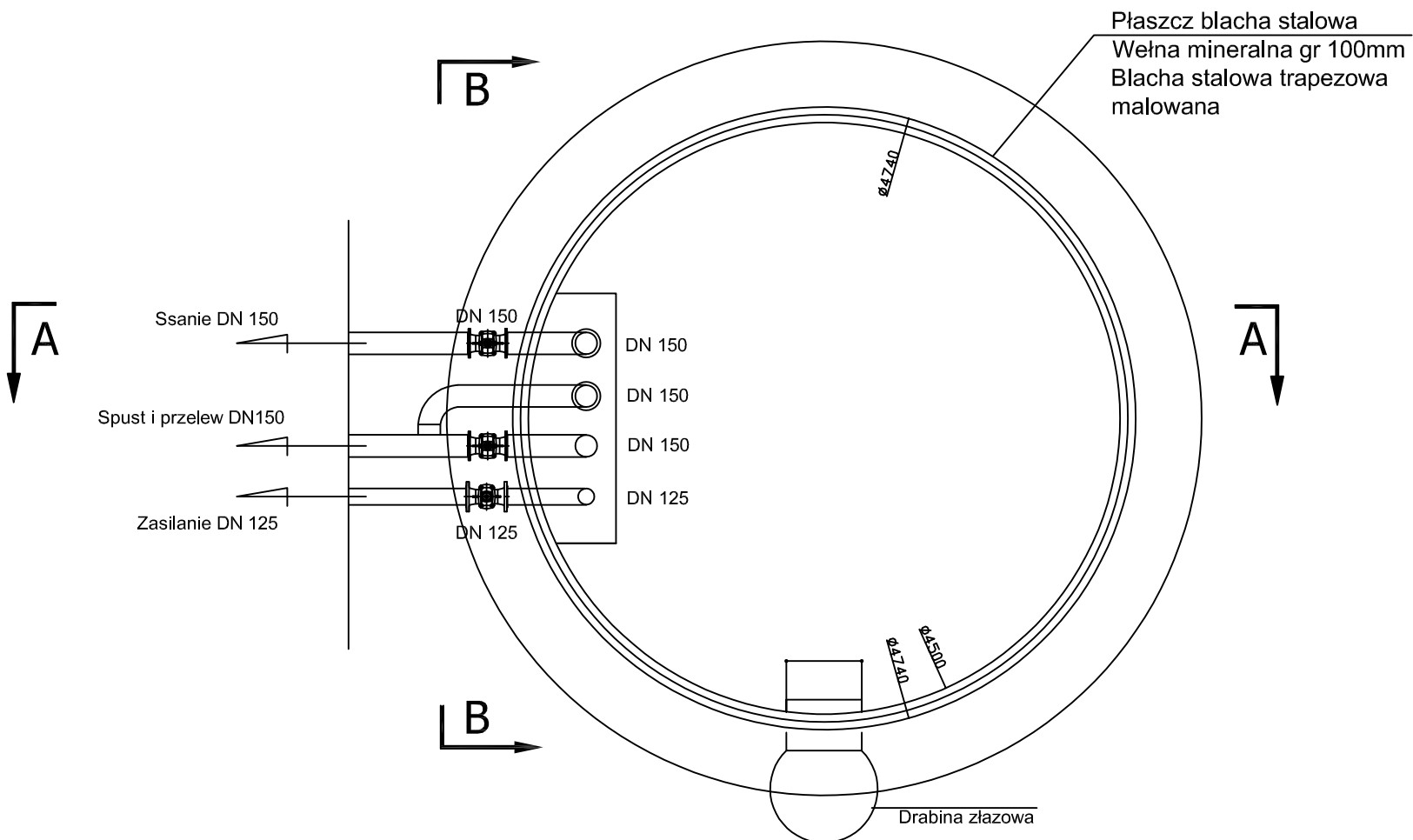

Zbiornik wyrównawczy $V=125\text{m}^3$



| | | | |
|---|---------------------------------|---|-----------------------------|
|  | | GRZEGORZ KOWALEWSKI INNTECH PROJEKTOWANIE I NADZORY ul. Raclawicka 5/51, 14-100 Ostróda | |
| Obiekt | | Przebudowa Stacji Uzdatniania Wody w msc. Langanki, gm. Sępólno | |
| Adres | | Sępólno dz. nr: 3/3 i 12 - obręb nr 0012 Langanki - jedn. ewid. 280106_5 Sępólno - obszar wiejski | |
| Inwestor | | Gmina Sępólno ul. 11 Listopada 7, 11-210 Sępólno | Rys. nr PT-S-12.0 |
| Tytuł | | Rzut zbiornika wyrównawczego | Skala: 1:50 |
| Projektant prowadzący br. sanitarna i technologia | mgr inż. Grzegorz Kowalewski | 09.2022 | Nr upr: WAM/0022/POOS/08 |
| Sprawdził br. sanitarna i technologia | mgr inż. Bartosz Szewczyk | 09.2022 | Nr upr: WAM/0023/POOS/08 |